



**REPUBLIKA HRVATSKA
KOPRIVNIČKO - KRIŽEVAČKA ŽUPANIJA
OPĆINA SOKOLOVAC**



**II. CILJANE IZMJENE I DOPUNE PROSTORNOG PLANA
UREĐENJA OPĆINE SOKOLOVAC SA SMANJENIM SADRŽAJEM**

(„SLUŽBENI GLASNIK KOPRIVNIČKO – KRIŽEVAČKE ŽUPANIJE” BROJ 3/08. I 15/09.)

**PRIJEDLOG PLANA
- SAŽETAK ZA JAVNOST -**

IZRAĐIVAČ:
ZAVOD ZA PROSTORNO UREĐENJE
KOPRIVNIČKO - KRIŽEVAČKE ŽUPANIJE



ZAVOD ZA PROSTORNO UREĐENJE
KOPRIVNIČKO-KRIŽEVAČKE ŽUPANIJE

Sokolovac, travanj 2014.

II. CILJANE IZMJENE I DOPUNE PROSTORNOG PLANA UREĐENJA OPĆINE SOKOLOVAC SA SMANJENIM SADRŽAJEM



NOSITELJ IZRADE:	Koprivničko - križevačka županija Općina Sokolovac
	Načelnik Općine: Vlado Bakšaj, dipl.ing.
	Predsjednik Općinskog vijeća: Darko Pehnec, ing.agr.
IZRAĐIVAČ:	 ZAVOD ZA PROSTORNO UREĐENJE KOPRIVNIČKO - KRIŽEVAČKE ŽUPANIJE Koprivnica, Florijanski trg 4/I Ravnatelj: Zlatko Filipović, dipl.ing.arh., ovl.arh., br.ovl. A 3504
ODGOVORNI VODITELJ IZRADE PLANA:	Blaženka Lukšić, dipl.ing.arh., ovl.arh.urb., br.ovl. A 3828
STRUČNI TIM:	Mr. sc. Mladen Matica Maja Turinski, mag.geogr. Saša Cestar, dipl.ing.prom. Jelena Kovač, dipl.ing.građ. Martina Perok, mag.ing.arch. Branka Španiček, mag.geogr.
VANJSKI STRUČNI SURADNICI:	Marina Horvat Pavlic, dipl.iur. Marijan Štimac, dipl.oec.
PODLOGE:	Državna geodetska uprava Odjel za katastar nekretnina Koprivnica

BROJ ELABORATA: 26/13.



SURADNICI U IZRADI PLANA:

- URED DRŽAVNE UPRAVE U KOPRIVNIČKO - KRIŽEVAČKOJ ŽUPANIJI, SLUŽBA ZA GOSPODARSTVO I IMOVINSKO - PRAVNE POSLOVE, KOPRIVNICA;
- KOPRIVNIČKO - KRIŽEVAČKA ŽUPANIJA, UPRAVNI ODJEL ZA PROSTORNO UREĐENJE, GRADNJU I ZAŠTITU OKOLIŠA, ODSJEK ZA ZAŠTITU OKOLIŠA I PRIRODE;
- MINISTARSTVO GOSPODARSTVA, UPRAVA ZA INDUSTRIJSKU POLITIKU, ENERGETIKU I RUDARSTVO, SEKTOR ZA RUDARSTVO, ZAGREB;
- MINISTARSTVO GOSPODARSTVA, UPRAVA ZA INDUSTRIJSKU POLITIKU, ENERGETIKU I RUDARSTVO, SEKTOR ZA ENERGETIKU, SLUŽBA ZA OBNOVLJIVE IZVORE ENERGIJE, ENERGETSKU UČINKOVITOST I NOVE TEHNOLOGIJE, ZAGREB;
- MINISTARSTVO POLJOPRIVREDE, ZAGREB;
- AGENCIJA ZA POLJOPRIVREDNO ZEMLJIŠTE, ZAGREB;
- MINISTARSTVO POLJOPRIVREDE, UPRAVA ŠUMARSTVA, LOVSTVA I DRVNE INDUSTRIJE, ZAGREB;
- MINISTARSTVO ZAŠTITE OKOLIŠA I PRIRODE, UPRAVA ZA ZAŠTITU PRIRODE, ZAGREB;
- MINISTARSTVO KULTURE, UPRAVA ZA ZAŠTITU KULTURNE BAŠTINE, KONZERVATORSKI ODJEL U BJELOVARU;
- HRVATSKE ŠUME D.O.O. ZAGREB, UPRAVA ŠUMA PODRUŽNICA KOPRIVNICA;
- HŽ - HRVATSKE ŽELJEZNICE, HŽ INFRASTRUKTURA D.O.O., RAZVOJ I INVESTICIJSKO PLANIRANJE, ZAGREB;
- HEP – HRVATSKA ELEKTROPRIVREDA – OPERATOR DISTRIBUCIJSKOG SUSTAVA D.O.O. ZAGREB, DISTRIBUCIJSKO PODRUČJE ELEKTRA KOPRIVNICA;
- HEP – OIE – OBNOVLJIVI IZVORI ENERGIJE D.O.O. ZAGREB;
- INA – INDUSTRIJA NAFTE D.D. ZAGREB, SD ISTRAŽIVANJA I PROIZVODNJE NAFTE I PLINA, SEKTOR ISTRAŽIVANJA I PROIZVODNJE NIP ZA JIE, ZAGREB;
- HRVATSKE CESTE D.O.O. ZA UPRAVLJANJE, GRAĐENJE I ODRŽAVANJE DRŽAVNIH CESTA, ZAGREB;
- ŽUPANIJSKA UPRAVA ZA CESTE KOPRIVNIČKO - KRIŽEVAČKE ŽUPANIJE, KRIŽEVCI;
- HRVATSKE VODE, VODNOGOSPODARSKI ODJEL ZA VODNO PODRUČJE SLIVOVA DRAVE I DUNAVA, VGO VARAŽDIN;
- HRVATSKE VODE, VODNOGOSPODARSKA ISPOSTAVA ZA SLIVNO PODRUČJE BISTRA, ĐURĐEVAC;
- JANAF - JADRANSKI NAFTAOVOD D.D. ZAGREB, SEKTOR INVESTICIJA I IT, ZAGREB;
- PLINACRO D.O.O. SEKTOR TRANSPORTA PLINA, ZAGREB;
- KOMUNALAC D.O.O. KOPRIVNICA;
- URS POLSKA SP Z.O.O. - PODRUŽNICA ZAGREB.

ŽUPANIJA: KOPRIVNIČKO – KRIŽEVAČKA	
OPĆINA:  SOKOLOVAC	
NAZIV PROSTORNOG PLANA: CILJANE II. IZMJENE I DOPUNE PROSTORNOG PLANA UREĐENJA OPĆINE SOKOLOVAC SA SMANJENIM SADRŽAJEM („Službeni glasnik Koprivničko – križevačke županije“ broj 3/08. i 15/09.)	
PRIJEDLOG PLANA	
Br. Elaborata: 26/13.	
ODLUKA O IZRADI PLANA: „SLUŽBENI GLASNIK KOPRIVNIČKO – KRIŽEVAČKE ŽUPANIJE“ BR. 3/13..	
ODLUKA PREDSTAVNIČKOG TIJELA O DONOŠENJU PLANA: „SLUŽBENI GLASNIK KOPRIVNIČKO – KRIŽEVAČKE ŽUPANIJE“ BR. ../14.	
OBJAVA JAVNE RASPRAVE: PODRAVSKI LIST OD 28. TRAVNJA 2014. GODINE	
TRAJANJE JAVNOG UVIDA: OD 05. SVIBNJA 2014. DO 20. SVIBNJA 2014. GODINE	
JAVNO IZLAGANJE ODRŽANO U POSTUPKU JAVNE RASPRAVE: 14. SVIBNJA 2014. GODINE	
PEČAT TIJELA ODGOVORNOG ZA PROVOĐENJE JAVNE RASPRAVE:	ODGOVORNA OSOBA ZA PROVOĐENJE JAVNE RASPRAVE: <hr style="width: 20%; margin: auto;"/> VLADO BAKŠAJ , dipl.ing.
SUGLASNOST ŽUPANA NA PLAN PREMA ČL 98. ZAKONA O PROSTORNOM UREĐENJU I GRADNJI (NN BR.76/07, 38/09., 55/11., 90/11. i 50/12.) : KLASA: 350-02/13-01/ , URBROJ:2137/1-06/01-14-... od 2014.	
PРАВNA OSOBA KOJA JE IZRADILA PLAN:  ZAVOD ZA PROSTORNO UREĐENJE KOPRIVNIČKO – KRIŽEVAČKE ŽUPANIJE	
PEČAT PРАВNE OSOBE KOJA JE IZRADILA PLAN:	ODGOVORNA OSOBA: <hr style="width: 20%; margin: auto;"/> ZLATKO FILIPOVIĆ , dipl.ing.arh., ovl.arh., br.ovl. A 3504
ODGOVORNI VODITELJ IZRADI PROSTORNOG PLANA: BLAŽENKA LUKŠIĆ , dipl.ing. arh., ovl.arh.urb., br.ovl. A 3828	
STRUČNI TIM U IZRADI PLANA: 1. Mr.sc. MLADEN MATICA 2. MAJA TURINSKI , mag.geogr. 3. SAŠA CESTAR , dipl.ing. prom. 4. JELENA KOVAČ , dipl.ing. građ. 5. MARTINA PEROK , dipl.ing.arh. 6. BRANKA ŠPANIČEK , mag.geogr.	VANJSKI STRUČNI SURADNICI: 1. MARINA HORVAT PAVLIC , dipl.iur. 2. MARIJAN ŠTIMAC , dipl.oec.
PEČAT PREDSTAVNIČKOG TIJELA:	PREDSJEDNIK PREDSTAVNIČKOG TIJELA : <hr style="width: 20%; margin: auto;"/> DARKO PEHNEC , ing.agr.
ISTOVJETNOST PLANA S IZVORNİKOM OVJERAVA: <hr style="width: 20%; margin: auto;"/> (ime, prezime i potpis)	PEČAT NADLEŽNOG TIJELA:

UVODNI DIO

A **Obrazloženje o pokretanju postupka Ciljanih II. Izmjena i dopuna PPUO Sokolovac sa smanjenim sadržajem**

Prostorni plan uređenja Općine Sokolovac sa smanjenim sadržajem (PPUO Sokolovac) izradila je tvrtka Urbing d.o.o. za poslove prostornog uređenja i zaštitu okoliša iz Zagreba u travnju 2007. godine, I. Izmjene i dopune izradio je Zavod za prostorno uređenje Koprivničko – križevačke županije 2009. godine kada se ukazala potreba da se proširi građevinsko područje i omogući povoljniji razvitak mješovitih poljoprivredno – gospodarskih zona.

Ove Ciljane II. Izmjene i dopune prostornog plana uređenja Općine Sokolovac sa smanjenim sadržajem izrađene su na temelju čl. 3. Programa za unapređenje stanja u prostoru Općine Sokolovac za razdoblje od kolovoza 2007. – do kolovoza 2011. („Službeni glasnik Koprivničko - križevačke županije“ broj 11/07.)“, čl.198. st. 4. Zakona o prostornom uređenju („Narodne novine“ broj 153/13.) i Poglavlja 2.6., članaka 78. - 102. Zakona o prostornom uređenju i gradnji („Narodne novine“ broj 76/07., 38/09., 55/11., 90/11. i 50/12.), a izrada je pokrenuta Odlukom Općinskog vijeća Općine Sokolovac o izradi Ciljanih II. Izmjena i dopuna Prostornog plana uređenja Općine Sokolovac sa smanjenim sadržajem, klasa: 350-02/13-01/03, urbroj: 2137/14-13-1 od 19.03.2013. godine i objavljena u „Službenom glasniku Koprivničko - križevačke županije“ broj 3/13.

B **Obrazloženje Ciljanih II. Izmjena i dopuna PPUO Sokolovac po projektom zadatku**

Projektni zadatak Ciljanih II. Izmjena i dopuna Prostornog plana uređenja Općine Sokolovac sa smanjenim sadržajem utvrđen je čl. 3. i 4. Odluke Općinskog vijeća Općine Sokolovac o izradi Ciljanih II. Izmjena i dopuna Prostornog plana uređenja Općine Sokolovac sa smanjenim sadržajem („Službeni glasnik Koprivničko - križevačke županije“ broj 3/13.), a sadrži sljedeće:

1. uvrštavanje u Prostorni plan eksploatacijskog polja ugljikovodika EPU „Mosti“ s namjenom prostora na kojem je omogućeno istraživanje i eksploatacija mineralnih sirovina: nafte, plina i geotermalne vode;
2. uvrštavanje u Prostorni plan površina namijenjenih istraživanju i eksploataciji mineralnih sirovina građevnog šljunka i pijeska na području Općine Sokolovac i to:
 1. postojećeg eksploatacijskog polja „Žljebic“, na kome se vrši legalna eksploatacija mineralne sirovine (EP);
 2. planiranog istražnog i eksploatacijskog polja „Žljebic 1“ koje predstavlja proširenje postojećeg eksploatacijskog polja „Žljebic“ i na kome je omogućeno istraživanje s mogućnošću eksploatacije mineralne sirovine nakon izvršenih istražnih radova i potvrđenih rezervi mineralnih sirovina (IP/EP);
 3. planiranog istražnog i eksploatacijskog polja „Branjska“ na kojem je omogućeno istraživanje s mogućnošću eksploatacije mineralnih sirovina nakon izvršenih istražnih radova i potvrđenih rezervi mineralnih sirovina (IP/EP).

3. planiranje solarnih elektrana, kolektora, fotonaponskih ćelija, te drugih obnovljivih izvora energije na području Općine Sokolovac (vjetar, sunce, geotermalna energija, bioplina, tekuća biogoriva, biomasa, toplina zemlje i dr.),

4.- usklađivanje sa Zakonom o prostornom uređenju i gradnji („Narodne novine“ broj 76/07., 38/09., 55/11., 90/11. i 50/12.).

Odluka o izradi, sukladno članku 79. Zakona o prostornom uređenju i gradnji („Narodne novine“ broj 76/07., 38/09., 55/11., 90/11. i 50/12.), dostavljena je tijelima i osobama određenim posebnim propisima, koji u roku od 15 dana daju zahtjeve (podaci, planske smjernice, propisani dokumenti) iz okvira njihove nadležnosti i time sudjeluju u izradi Ciljanih II. Izmjena i dopuna Prostornog plana. Od navedenih nadležnih tijela su zatraženi uvjeti koje treba poštivati u izradi ovog Plana, a koji se odnose na osnovne razloge za pokretanje postupka Ciljanih II. Izmjena i dopuna Prostornog plana uređenja Općine Sokolovac sa smanjenim sadržajem.

Zahtjeve su dostavila sljedeća tijela:

1. INA industrija nafte d.d. Zagreb, SD Istraživanje i proizvodnja nafte i plina, Sektor istraživanja i proizvodnje NIP za JIE, Zagreb;
2. Hrvatske šume d.o.o, Uprava šuma Koprivnica;
3. Hrvatske vode, Vodnogospodarski odjel za Muru i Gornju Dravu, Varaždin;
4. Ministarstvo poljoprivrede, Zagreb;
5. PLINACRO d.o.o. Zagreb;
6. Ministarstvo gospodarstva, Uprava za industrijsku politiku, energetiku i rudarstvo, Sektor za rudarstvo, Zagreb;
7. Ministarstvo zaštite okoliša i prirode, Zagreb;
8. Ured državne uprave u Koprivničko – Križevačkoj županiji, Služba za gospodarstvo i imovinsko – pravne poslove, Koprivnica;
9. HEP - Hrvatska elektroprivreda – Operator distribucijskog sustava d.o.o. Zagreb, Distribucijsko područje Elektra Koprivnica;
10. HŽ – Hrvatske željeznice, HŽ Infrastruktura d.o.o., Razvoj i investicijsko planiranje, Zagreb;
11. URS POLSKA SP Z.O.O. – Podružnica Zagreb;
12. JANAF d.d. Zagreb, Sektor investicija i IT, Zagreb;
13. Županijska uprava za ceste Koprivničko - križevačke županije, Križevci;
14. Hrvatske vode, Vodnogospodarska ispostava za slivno područje „Bistra“, Đurđevac.

Dostavljeni su i zahtjevi, od strane pravnih i fizičkih osoba. Svi zaprimljeni zahtjevi i uvjeti surazmotreni od kojih je dio usvojen, dio ugrađen, odnosno biti će riješeni kroz faze izrade Plana i na propisani način.

Na temelju razloga za pokretanje Ciljanih III. izmjena i dopuna Plana, te dostavljenih zahtjeva od strane tijela i osoba određenih posebnim propisima izrađen je sukladno odredbama članka Nacrta prijedloga Plana, koji se sastoji od tekstualnog i grafičkog dijela.

Postupak izrade i donošenja predmetnog Plana kao prostorno - planskog dokumenta reguliran je sukladno:

1. Zakonu o prostornom uređenju i gradnji (Narodne novine 76/07, 38/09, 55/11, 90/11, 50/12),
2. Pravilniku o sadržaju, mjerilima kartografskih prikaza, obveznim prostornim pokazateljima i standardu elaborata prostornih planova (Narodne novine 106/98, 39/04, 45/04 i 163/04),

3. Prostornom planu Koprivničko - križevačke županije („Službeni glasnik Koprivničko – križevačke županije broj 8/01., 8/07 i 13/12.“)
4. Strategiji i Programu prostornog uređenja Republike Hrvatske i drugim relevantnim zakonima i propisima.

Sukladno stavku 6. članka 83. Zakona o prostornom uređenju i gradnji („Narodne novine“ broj 76/07., 38/09., 55/11., 90/11. i 50/12.), prethodna rasprava se ne provodi u postupku izrade ciljanih izmjena i dopuna prostornog plana općine.

Razmotrena su sva zaprimljena mišljenja, smjernice i preporuke, na temelju kojih je sastavljen Prijedlog Ciljanih II. Izmjena i dopuna Prostornog plana uređenja Općine Sokolovac sa smanjenim sadržajem te utvrđen za javnu raspravu koji se sastoji od tekstualnog i grafičkog dijela, te sažetka za javnost.

U javnoj raspravi sudjeluju nadležna državna tijela i pravne osobe s javnim ovlastima, tijela jedinica lokalne i područne samouprave, građani i udruge i vlasnici nekretnina, koji daju očitovanja, mišljenja, prijedloge i primjedbe na Prijedlog Plana, u roku propisanim Zakonom.

Ciljanim II. Izmjenama i dopunama Prostornog plana uređenja Općine Sokolovac sa smanjenim sadržajem mijenjaju se sljedeći dijelovi plana:

Tema		Tekstualna izmjena	Grafička izmjena
Prema Odluci			
1.	- uvrštavanje u Prostorni plan eksploatacijskog polja ugljikovodika EPU „Mosti“ s namjenom prostora na kojem je omogućeno istraživanje i eksploatacija mineralnih sirovina: nafte, plina i geotermalne vode	da	Karta 1., Karta 3.
2.	- uvrštavanje u Prostorni plan površina namijenjenih istraživanju i eksploataciji mineralnih sirovina građevnog šljunka i pijeska na području Općine Sokolovac i to: -postojećeg eksploatacijskog polja „Žljebic“, na kome se vrši legalna eksploatacija mineralne sirovine (EP); -planiranog istražnog i eksploatacijskog polja „Žljebic 1“ koje predstavlja proširenje postojećeg eksploatacijskog polja „Žljebic“ i na kome je omogućeno istraživanje s mogućnošću eksploatacije mineralne sirovine nakon izvršenih istražnih radova i potvrđenih rezervi mineralnih sirovina (IP/EP); -planiranog istražnog i eksploatacijskog polja „Branjska“ na kojem je omogućeno istraživanje s mogućnošću eksploatacije mineralnih sirovina nakon izvršenih istražnih radova i potvrđenih rezervi mineralnih sirovina (IP/EP).	da	Karta 1., Karta 3.
3.	Planiranje solarnih elektrana, kolektora, fotonaponskih ćelija, te drugih obnovljivih izvora energije na području	da	

	Općine Sokolovac (voda, vjetar, sunce, geotermalna energija, bioplin, tekuća biogoriva, biomasa, toplina zemlje itd)		
Zahtjevi nadležnih tijela			
4.	Planiranje propisanog inundacijskog prostora uz vodotoke.	da	ne (nakon donošenja Odlukeo propisivanju inundacijskog područja)
5.	Ucrtavanje retencija kod naselja Domaji, Paunovac i Trnovac Sokolovački (nova studija uređenja brdskog sliva Bistre u izradi)	da	Karta 2., Karta 3.
6.	Uvrštavanje planski predviđenog poboljšanja postojećeg i izgradnje drugog kolosjeka željezničke pruge na dionici Križevci – Koprivnica –državna granica, a odnosi se i na koridore javnih cesta koji se križaju s koridorom željezničke pruge M201 nastalih pri projektiranju denivelacija javnih cesta, te rekonstrukcija postojećih horizontalnih krivina pruge R<1700 m, sa naknadnim izmjenama projekta izmještanja spojne ceste nerazvrstane spojne ceste Grabik – Lepavina na DC41.	da	Karta 2., Karta 3.
7.	Uvrštavanje zaštićenih područja temeljem Zakona o zaštiti prirode: posebni rezervat Dugačko Brdo, a sukladno Uredbi oekološkoj mreži područje očuvanja značajna za ptice Bilogora i Kalničko gorje HR1000008 kao i uvjeta i mjera zaštite prirode.	da	Karta 3.
8.	Brisanje rekreacijskih namjena u šumama, ispravke podataka u planu koje se odnose na šume sukladno uvjetima Hrvatskih šuma, UP Koprivnica	da	Karta 1.
9.	Ucrtavanje korekcije trasa javnih cesta: 1. u naselju Miličani produljenje trase javne ceste LC 26079, 2. u naselju Donji Maslarac skraćanje trase javne ceste LC 26097, 3. od naselja Donja Velika produljenje trase javne ceste LC 26094.	da	ne.
10.	Ucrtavanje magistralnog plinovoda Jagnjedovac - Koprivnica DN 150/50 sa zaštitnim koridorom širine 30 metara lijevo i desno od osi cjevovoda	da	Karta 2., Karta 3.

C Obrazloženje Ciljanih II. Izmjena i dopuna PPUO Sokolovac po kartografskim prikazima:

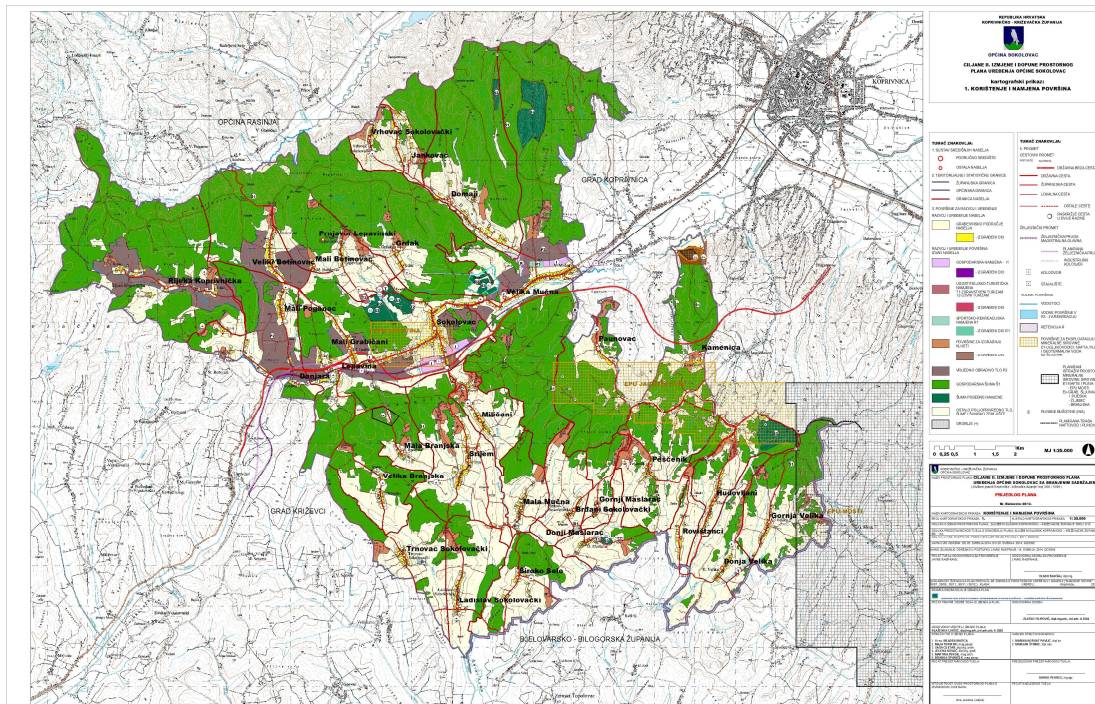

Karta 1: Namjena i korištenje površina

- ucrtavanje eksploatacijskog polja ugljikovodika EPU „Mosti“ s namjenom prostora na kojem je omogućeno istraživanje i eksploatacija mineralnih sirovina: nafte, plina i geotermalne vode;
- ucrtavanje površina namijenjenih istraživanju i eksploataciji mineralnih sirovina građevnog šljunka i pijeska na području Općine Sokolovac i to:
 - postojećeg eksploatacijskog polja „Žljebic“, na kome se vrši legalna eksploatacija mineralne sirovine (EP);
 - planiranog istražnog i eksploatacijskog polja „Žljebic 1“ koje predstavlja proširenje postojećeg eksploatacijskog polja „Žljebic“ i na kome je omogućeno istraživanje s mogućnošću eksploatacije mineralne sirovine nakon izvršenih istražnih radova i potvrđenih rezervi mineralnih sirovina (IP/EP);
 - planiranog istražnog i eksploatacijskog polja „Branjska“ na kojem je omogućeno istraživanje s mogućnošću eksploatacije mineralnih sirovina nakon izvršenih istražnih radova i potvrđenih rezervi mineralnih sirovina (IP/EP).
- ucrtavanje poboljšanja postojećeg i izgradnje drugog kolosjeka željezničke pruge na dionici Križevci – Koprivnica –državna granica, a odnosi se i na koridore javnih cesta koji se križaju s koridorom željezničke pruge M201 nastalih pri projektiranju denivelacija javnih cesta, te rekonstrukcija postojećih horizontalnih krivina pruge

R<1700 m, sa naknadnim izmjenama projekta izmještanja spojne ceste nerazvrstane spojne ceste Grabik – Lepavina na DC41.

- brisanje rekreacijskih namjena u šumama iz Plana, ispravke podataka u planu koje se odnose na šume sukladno uvjetima Hrvatskih šuma, UP Koprivnica;
- ucrtavanje korekcije trasa javnih cesta:
 1. u naselju Miličani produljenje trase javne ceste LC 26079,
 2. u naselju Donji Maslarac skraćenje trase javne ceste LC 26097,
 3. od naselja Donja Velika produljenje trase javne ceste LC 26094.

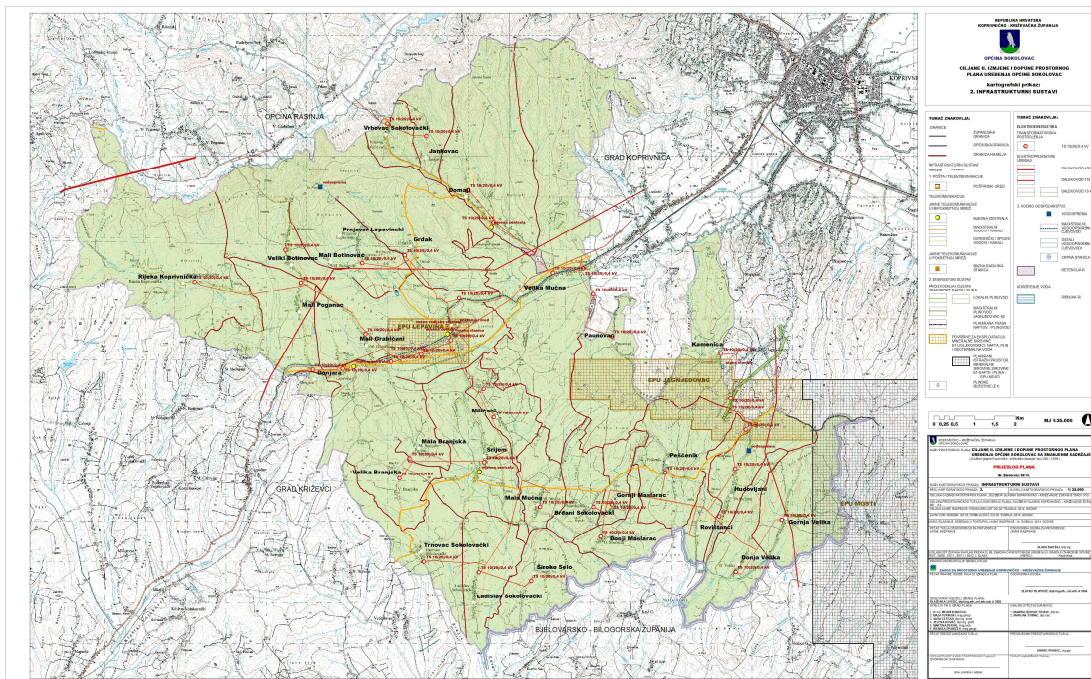

Karta 2. Infrastrukturni sustavi

- ucrtavanje magistralnog plinovoda Jagnjedovac - Koprivnica DN 150/50 sa zaštitnim koridorom širine 30 metara lijevo i desno od osi cjevovoda;
- ucrtavanje poboljšanja postojećeg i izgradnje drugog kolosjeka željezničke pruge na dionici Križevci – Koprivnica –državna granica, a odnosi se i na koridore javnih cesta koji se križaju s koridorom željezničke pruge M201 nastalih pri projektiranju denivelacija javnih cesta, te rekonstrukcija postojećih horizontalnih krivina pruge R<1700 m, sa naknadnim izmjenama projekta izmještanja spojne ceste nerazvrstane spojne ceste Grabik – Lepavina na DC41.
- ucrtavanje retencija kod naselja Domaji, Paunovac i Trnovac Sokolovački (nova studija uređenja brskog sliva Bistre u izradi, bit će naknadno ucrtane točne pozicije retencije Trnovec Sokolovački na grafičkim prikazima u Planu);
- ucrtavanje korekcije trasa javnih cesta:
 1. u naselju Miličani produljenje trase javne ceste LC 26079,
 2. u naselju Donji Maslarac skraćenje trase javne ceste LC 26097,
 3. od naselja Donja Velika produljenje trase javne ceste LC 26094.

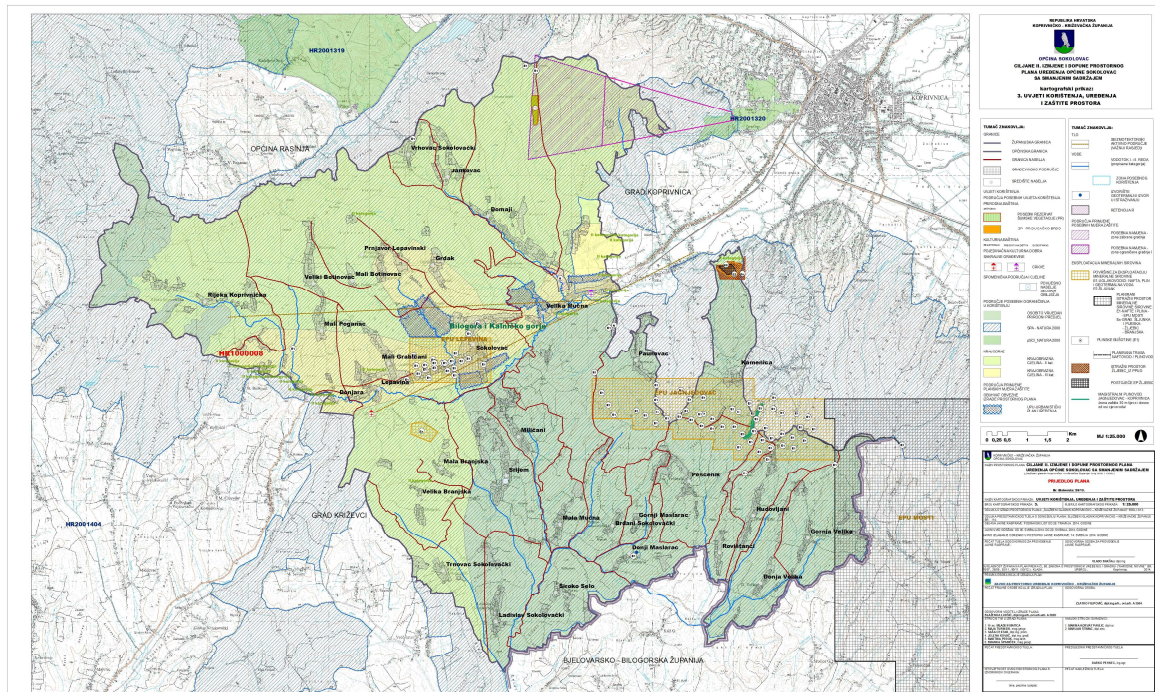

Karta 3. Uvjeti korištenja, uređenja i zaštite prostora

- ucrtavanje zaštićenih područja temeljem Zakona o zaštiti prirode: posebni rezervat Dugačko Brdo, a sukladno Uredbi o ekološkoj mreži područje očuvanja značajna za ptice Bilogora i Kalničko gorje HR1000008;
- ucrtavanje granica područja SCI i SPA – NATURA 2000;
- ucrtavanje eksploatacijskog polja ugljikovodika EPU „Mosti“ s namjenom prostora na kojem je omogućeno istraživanje i eksploatacija mineralnih sirovina: nafte, plina i geotermalne vode;
- ucrtavanje retencija kod naselja Domaji, Paunovac i Trnovac Sokolovački (nova studija uređenja brdskog sliva Bistre u izradi, bit će naknadno ucrtane točne pozicije retencije Trnovec Sokolovački na grafičkim prikazima u Planu);
- ucrtavanje magistralnog plinovoda Jagnjedovac - Koprivnica DN 150/50 sa zaštitnim koridorom širine 30 metara lijevo i desno od osi cjevovoda;
- ucrtavanje površina namijenjenih istraživanju i eksploataciji mineralnih sirovina građevnog šljunka i pijeska na području Općine Sokolovac i to:
 - postojećeg eksploatacijskog polja „Žljebic“, na kome se vrši legalna eksploatacija mineralne sirovine (EP);
 - planiranog istražnog i eksploatacijskog polja „Žljebic 1“ koje predstavlja proširenje postojećeg eksploatacijskog polja „Žljebic“ i na kome je omogućeno istraživanje s mogućnošću eksploatacije mineralne sirovine nakon izvršenih istražnih radova i potvrđenih rezervi mineralnih sirovina (IP/EP) i planiranog istražnog i eksploatacijskog polja „Branjska“ na kojem je omogućeno istraživanje s mogućnošću eksploatacije mineralnih sirovina nakon izvršenih istražnih radova i potvrđenih rezervi mineralnih sirovina (IP/EP).

**MIŠLJENJA NADLEŽNIH TIJELA PREMA ČLANKU 79.
ZAKONA O PROSTORNOM UREĐENJU I GRADNJI**

(„NARODNE NOVINE“ BROJ 76/07., 38/09., 55/11., 90/11. i 50/12.)

R. BR.	NADLEŽNO TIJELO / PRAVNA OSOBA	DATUM		SADRŽAJ ZAHTJEVA	
		SLANJE UPITA	PRIMANJE ZAHTJEVA	TEKSTUALNI DIO	KOMENTAR
1.	<p>INA industrija nafte d.d. Zagreb,</p> <p>SD Istraživanje i proizvodnja nafte i plina</p> <p>Sektor istraživanja i proizvodnje NIP za JIE, Zagreb</p> <p>Znak: Re: 5000221- 6038/12-483/AK od 29.11.2012.</p>	-	30.11.2012.	<p>ZAHTJEV ZA POKRETANJE PLANA</p> <p>-zahtjev za pokretanje Plana nastao temeljem zaključaka sa sastanka održanog 28.11.2012. s predstavnicima Zavoda za prostorno uređenje KKŽ, Općine Koprivnički Bregi i Općine Sokolovac.</p> <p>- granice odobrenog eksploatacijskog polja nafte i plina „Lepavina“ nalaze se u potpunosti unutar administrativnih granica Općine Sokolovac, a dijelom odobrena eksploatacijska polja „Jagnjedovac“ i „Mosti“. Eksploatacija mineralne sirovine nafte i plina na eksploatacijskom polju „Jagnjedovac“, je odobrena Rješenjem SRH, Republičkog sekretarijata za privredu (Broj: 07-2900/2-1967. od 08.06.1967.) i nalazi se u proizvodnji od 1966. godine,</p> <p>- eksploatacija mineralne sirovine nafte i plina na eksploatacijskom polju „Lepavina“ je odobrena Rješenjem SRH, Republičkog sekretarijata za industriju, trgovinu i zanatstvo (Broj: UP/I-10-470/1972. od 08.01.1973.) i nalazi se u proizvodnji od 1983. godine,</p> <p>- eksploatacija mineralne sirovine nafte i plina na eksploatacijskom polju „Mosti“, je odobrena Rješenjem SRH, Republičkog komiteta za energetiku, industriju, rudarstvo i zanatstvo (Broj: UP/I-02-448/1984. od 11.04.1984.),</p> <p>- nakon provedenih istražnih aktivnosti odobrene su granice eksploatacijskih polja, obavljani su rudarski radovi i izbušene duboke bušotine kojima su potvrđene komercijalne rezerve nafte i plina,</p> <p>- odobrena eksploatacijska polja u granicama odobrenja unutar administrativnih granica KKŽ, ucrtana su i prihvaćena Prostornim planom uređenja KKŽ („SG KKŽ br. 8/01., 8/07. i 13/12.“), kao prostor predviđen za istraživanje i eksploataciju nafte i plina,</p> <p>- na EP „Mosti“ do sada nije bilo eksploatacije ugljikovodika, a obzirom da polje nije planirano u važećem PPUO Sokolovac, zbog ishođenja potrebnih odobrenja i dozvola (lokacijska dozvola, rudarski projekt i građevinska dozvola), nužno je uskladiti planirane zahvate s važećom prostorno - planskom dokumentacijom,</p> <p>- predviđena je izgradnja sabirno – transportnog sustava, opremanje i privođenje proizvodnji 4</p>	<p>- zahtjev je usvojen na Općinskom vijeću, Odluka o izradi Plana SG KKŽ broj 03/13.;</p> <p>-Ministarstvo zaštite prirode i okoliša je izdalo Rješenje o prihvatljivosti zahvata na okoliš klasa:</p> <p>UP/I-351-03/12 - 02/48,</p> <p>urbroj: 517-06-2-1-1 -13-15 od 15.01.2013.</p>

				<p>postojeće bušotine na EP „Mosti“;</p> <p>- sjeverozapadni dio odobrenog eksploatacijskog polja „Mosti“ nalazi se u granicama Općine Sokolovac,</p> <p>- izrađena je SUO i proveden postupak PUO, sa rješenjem o mjerama zaštite za namjeravani zahvat.</p>	
2.	<p>INA industrija nafte d.d. Zagreb</p> <p>SD Istraživanje i proizvodnja nafte i plina</p> <p>Sektor podrške istraživanju i proizvodnji Zagreb</p> <p>Znak: Re: 5000221-6038/12-483/AK od 29.11.2012.</p>	02.12.2013.	09.01.2014.	<p>- UVJETI</p> <p>- područje Općine Sokolovac područje je slobodnog istražnog prostora (bivše istražno područje „Drava“) na kojem su u sljedećem petogodišnjem planu planirane istražne aktivnosti;</p> <p>- u tekstualni dio izmjena i dopuna treba uvrstiti sljedeću odredbu: istraživanje stanja rezervi nafte i plina je moguće na prostoru cijele Općine Sokolovac, a istražni prostori mogu se bez izmjene općinskog plana prenamijeniti u eksploatacijska polja, ukoliko ispunjavaju odgovarajuće propisane zahtjeve, te uz uvjet da su u skladu propisima o rudarstvu i drugim zakonskim aktima;</p> <p>- trenutne aktivnosti usmjerene su i na postojeća eksploatacijska polja nafte i plina koja su odobrena: „Jagnjedovac“, „Lepavina“ i „Mosti“.</p> <p>- odobrena EP unutar granica KKŽ su ucrtana i prihvaćena Prostornim planom uređenja KKŽ, kao prostor predviđen za istraživanje i eksploataciju nafte i plina;</p> <p>- za ishođenje potrebnih odobrenja i dozvola (lokacijska dozvola, rudarski projekt i građevinska dozvola) nužno je hitno uskladiti planirane zahvate s važećom prostorno – planskom dokumentacijom, s namjenom prostora na kojem je omogućeno istraživanje i eksploatacija mineralnih sirovina nafte, plina i geotermalne vode (u tekstualnom i grafičkom dijelu Plana).</p> <p>- u sklopu projekta privođenja proizvodnji EP „Mosti“ planira se izgradnja naftovoda i utisnog plinovoda koji će se spojiti na sabirno - transportni sustav EP „Jagnjedovac“.</p> <p>- izrađena je Studija utjecaja na okoliš za EP „Mosti“ i proveden postupak procjene utjecaja na okoliš, te ishođeno Rješenje o prihvatljivosti namjeravanog zahvata na okoliš od 24.01.2013. godine.</p> <p>- posebni uvjeti INA-e odnose se na sigurnosni pojas od 100 m lijevo i desno od cjevovoda INA-e unutar kojega je potrebno zatražiti uvjete prilikom bilo kakvih zahvata u tom prostoru, a zaštitni sigurnosni pojas iznosi 10 m za planirane vodove sukladno Zakonu o osnovama sigurnosti transporta naftovodima i plinovodima (Sl.list 26/85.), Zakonom o rudarstvu (NN 56/13.), Pravilnikom o tehničkim uvjetima i normativima pri</p>	<p>- uvjeti INA-e su obrađeni u Planu sukladno stručnoj podlozi – elaboratu SUO i navedenom Rješenju o prihvatljivosti zahvata na okoliš.</p>

				istraživanju i eksploataciji nafte, zemnih plinova i slojnih voda (Sl.list 43/79.), Pravilnikom o tehničkim uvjetima i normativima za siguran transport tekućih i plinovitih ugljikovodika magistralnim naftovodima i plinovodima, te naftovodima i plinovodima za međunarodni transport (Sl.list 26/85.) i podzakonskim aktima.	
3.	Hrvatske vode, Vodnogospodarski odjel za Muru i Gornju Dravu, Varaždin Klasa: 350-02/13-01/571, Urbroj: 374-26-1-13-2 od 16.12.2013.	02.12.2013.	07.01.2014.	<p>- radi potrebe pristupa vodotocima uz sve vodotoke treba predvidjeti Zakonom o vodama („Narodne novine“ broj 153/09., 130/11. i 56/13.) propisan inundacijski prostor koji služi za pristup do vodotoka radi eventualno potrebnih zahvata održavanja ili slično. Ograničenja tog prostora su propisana člankom 126. navedenog Zakona. Obvezno je ucrtavanje inundacijskog prostora sukladno čl. 109. Zakona o vodama, ali ako to nije moguće zbog mjerila, svakako treba naglasiti i precizirati inundacijski prostor u provedbenim odredbama;</p> <p>- na propisana ograničenja naročito treba obratiti pažnju pri širenju građevinskog područja, kako bi se predmetni prostor sačuvao od izgradnje objekata, odnosno instalacija bilo koje vrste;</p> <p>- navedeni prostor treba služiti za pristup do vodotoka, ali to znači i da se u njemu mogu predvidjeti prometnice lokalnog karaktera (na kojoj neće biti intenzivnog prometa);</p> <p>- na teritoriju Općine Sokolovac planirana je osim retencije kod naselja Trnovac Sokolovački i izgradnja retencija Domaji i Paunovac. Navedene retencije - objekte za zaštitu od velikih voda - trebalo bi uvrstiti u plan na lokacijama koje su prikazane u prilogu;</p> <p>- do izgradnje sustava odvodnje i pročišćavanja otpadnih voda, sanitarno - fekalne otpadne vode treba sakupljati u (atestiranim) vodonepropusnim septičkim jamama zatvorenog tipa (bez preljeva i ispusta) koje je potrebno prazniti po za to ovlaštenom poduzeću;</p> <p>- do izgradnje sustava odvodnje i pročišćavanja otpadnih voda, tehnološke otpadne vode nakon predtretmana koji osigurava pročišćavanje otpadnih voda do parametara propisanih Pravilnikom o graničnim vrijednostima emisija otpadnih voda („Narodne novine“ broj 87/10.) koje se ispuštaju u sustav javne odvodnje, treba ispuštati u vodonepropusne sabirne jame koje treba redovito prazniti po za to ovlaštenom poduzeću;</p> <p>- nakon izgradnje mreže javne odvodnje otpadnih voda i priključenja na uređaj za pročišćavanje otpadnih voda, obavezno je priključenje korisnika na sustav odvodnje, a septičke i sabirne jame je potrebno ukinuti i sanirati teren;</p> <p>- oborinske vode s površina na kojima postoji mogućnost onečišćenja uljima i mastima</p>	-

				<p>(autoservisi, parkirališta s 10 i više parkirnih mjesta i sl.) prije ispuštanja u sustav javne odvodnje potrebno je prikupiti i odgovarajuće pročititi (taložnica, separator ulja i masti);</p> <p>- potrebno je uvažiti stručno mišljenje za predmetno područje nadležne Vodnogospodarske ispostave za mali sliv „Bistra“ u Đurđevcu.</p>	
4.	<p>Ministarstvo poljoprivrede, Zagreb</p> <p>Klasa: 350-02/13-01/992,</p> <p>Urbroj: 525-07/0377-13-2 od 05.12.2013.</p>	02.12.2013.	07.01.2014.	<p>- poljoprivredno zemljište je neobnovljivo i zbog velikog značaja za ukupni život i dobro od interesa za RH štiti se i koristi u skladu sa Zakonom o poljoprivrednom zemljištu („Narodne novine“ broj 39/13.);</p> <p>- poljoprivredno zemljište je prvi i osnovni uvjet za poljoprivrednu proizvodnju (hrana i poljoprivredni proizvodi) koja zadovoljava niz važnih životnih potreba (Zakon o poljoprivredi, Zakon o ekološkoj proizvodnji poljoprivrednih i prehrambenih proizvoda, Zakon o stočarstvu, Zakon o slatkovodnom ribarstvu, Zakon o morskom ribarstvu, Zakon o harni i dr.);</p> <p>- iako je Zakonom uređeno iskorištavanje i zaštita poljoprivrednog zemljišta, intenzivno je i zabrinjavajuće smanjenje njegove površine;</p> <p>-treba sprječavati gubitak kvalitetnog obradivog poljoprivrednog zemljišta koji je posljedica negospodarskog odnosa prema njemu i izbjegavanja izgradnje na težim terenima i neplodnim zemljištima;</p> <p>- pregledom dostavljene prostorno - planske dokumentacije je utvrđeno da se građevinska područja proširuju na uređene komplekse obradivih poljoprivrednih površina (u vlasništvu RH);</p> <p>-očuvanje, korištenje i uređenje poljoprivrednog zemljišta, prije svega za poljoprivrednu proizvodnju mora biti osnovni cilj u budućnosti kao i usklađivanje sa drugim interesima u prostoru u sklopu društvenih i prostornih planova;</p> <p>- korištenje prostora izvan građevinskog područja namijenjeno je prioritarno, a dijelom isključivo, poljoprivredi, s težnjom očuvanja što većih i kontinuiranih površina i prirodnih režima - očuvanja ruralnog (seoskog) prostora koji predstavlja izvor prirodnog (biološko - okolišnog, poljoprivrednog), te društvenog (socijalno - tradicijskog, kulturološkog, povijesnog) bogatstva, odnosno nasljeđa kojeg baštinimo još iz davnih vremena, a trebamo ga brižno održavati i svrsishodno koristiti čuvajući okoliš, na korist sadašnjim i budućim pokoljenjima, stoga Ministarstvo poljoprivrede ne podržava proširenje građevinskog područja na poljoprivredno zemljište P1 i P2 kategorije, a izuzetak može predstavljati nemogućnost lociranja proširenja građevinskog područja na niže vrijedno poljoprivredno zemljište (što ne uključuje golf igrališta), ili ono predstavlja nužnu legalizaciju već</p>	-

				<p>izgrađenih objekata;</p> <ul style="list-style-type: none"> - Hrvatski centar za za poljoprivredu, hranu i selo, Zavod za tlo i očuvanje zemljišta utvrđivat će vrednovanje (bonitiranje) poljoprivrednih zemljišta, samo u postupku izrade prostornih planova, ukoliko ima bitnih promjena u odnosu na postojeće stanje, odnosno pokazatelje na jednom širem području; - površine poljoprivrednog zemljišta koje su Programima raspolaganja poljoprivrednim zemljištem u vlasništvu RH i doneseni temeljem Zakona o poljoprivrednom zemljištu bile predviđene za prodaju, zakup, dugogodišnji zakup i dugogodišnji zakup za ribnjake, prelaze u zakup danom stupanja na snagu Zakona o poljoprivrednom zemljištu; - površinama poljoprivrednog zemljišta koje su programima bile predviđene za povrat i ostale namjene, od dana stupanja na snagu Zakona o poljoprivrednom zemljištu, a do privođenja namjeni od strane jedinice lokalne samouprave, odnosno do povrata prijašnjim vlasnicima sukladno posebnom propisu raspolaže Agencija za poljoprivredno zemljište. - ovom Ministarstvu temeljem čl. 17. st.1. Zakona o poljoprivrednom zemljištu za prostorni plan općine treba dostaviti : <ul style="list-style-type: none"> - kartografske prikaze novog prijedloga građevinskog područja u odnosu na postojeće građevinsko područje sa dopunama tabelarnog prikaza tumačenja razlikovnih površina (smanjenje i povećanje) po naseljima i i namjenama; - dostaviti podatke za ona poljoprivredna zemljišta na kojima se planira promjena namjene tog zemljišta (k.o., k.č.br., površina, kultura i vlasništvo - privatno/državno), te ih prikazati u priloženom tabličnom prikazu. 	
5.	<p>Plinacro d.o.o. Zagreb</p> <p>Klasa: PL-13/4918,</p> <p>Urbroj: K/MB-13-2 od 19.12.2013.</p>	02.12.2013.	07.01.2014.	<ul style="list-style-type: none"> - na području Općine Sokolovac Plinacro d.o.o. je vlasnik magistralnog plinovoda Jagnjedovac - Koprivnica DN 150/50 (DN označava promjer plinovoda u mm / radni tlak plinovoda u barima); - kartografske prikaze namjene površina i infrastrukturnih sustava potrebno je prikazati magistralni plinovod i njegov zaštitni koridor širine 30 metara lijevo i desno od osi plinovoda; - u tekstualni dio Odredbi za provođenje potrebno je uvrstiti uvjete zaštite magistralnih plinovoda koji proizlaze iz Pravilnika o tehničkim uvjetima i normativima za siguran transport tekućih i plinovitih ugljikovodika magistralnim naftovodima i plinovodima te naftovodima i plinovodima za međunarodni transport (Sl.list br. 26/85.) i podrazumijevaju zaštitni koridor plinovoda (30 m 	-

				<p>lijevo i desno od osi plinovoda) u kojem je zabranjeno graditi zgrade namijenjene stanovanju ili boravku ljudi, odnosno građevina koje nisu u funkciji plinovoda;</p> <p>- prilog CD: prostorni položaj plinovoda u dwg formatu</p>	
6.	<p>Ministarstvo gospodarstva, Uprava za energetiku i rudarstvo, Zagreb</p> <p>Klasa: 350-01/13-01/30,</p> <p>Urbroj: 526-03-02-01-02/4-13-2 od 11.12.2013.</p>	02.12.2013.	07.01.2014.	<p>- nema zahtjeve niti primjedbe u svezi izrade Ciljanih II. izmjena i dopuna PPUO Sokolovac sa smanjenim sadržajem</p>	-
7.	<p>Ministarstvo zaštite okoliša i prirode, Zagreb</p> <p>Klasa: 612-07/13-57/233,</p> <p>Urbroj: 517-07-2-2-13-2 od 19.12.2013.</p>	02.12.2013.	20.01.2014.	<p>- na području Općine Sokolovac nalaze se sljedeća područja zaštićena temeljem Zakona o zaštiti prirode („Narodne novine“ broj 80/13.):</p> <p>❖ posebni rezervat „Dugačko brdo“;</p> <p>- sukladno Uredbi o ekološkoj mreži („Narodne novine“ 124/13.) na području Općine Sokolovac nalaze se sljedeća područja ekološke mreže :</p> <p>- područja očuvanja značajna za ptice:</p> <p>❖ Bilogora i Kalničko gorje HR1000008</p> <p>- nakon uvida u Odluku o izradi Plana , a vezano za razloge i ciljeve izrade predmetnih ciljanih izmjena i dopuna prostornog plana, temeljem čl.21. Zakona o zaštiti prirode, Ministarstvo zaštite okoliša i prirode, Uprava za zaštitu prirode utvrđuje sljedeće uvjete i mjere zaštite prirode:</p> <p>- planiranje stambenih, gospodarskih, proizvodno - poslovnih, industrijskih i ostalih zona, proširivanje postojećih građevinskih područja i planiranje zahvata izvan građevinskih područja, planirati na način da njihova izgradnja ne uzrokuje gubitak rijetkih i ugroženih stanišnih tipova, te gubitak staništa strogo zaštićenih biljnih i životinjskih svojiti;</p> <p>- uređenje postojećih i širenje građevinskih područja planirati na način da se očuvaju postojeće krajobrazne vrijednosti;</p> <p>- prilikom ozelenjivanja područja zahvata koristiti autohtone biljne vrste, a postojeće elemente autohtone flore sačuvati u najvećoj mogućoj mjeri, te integrirati u krajobrazno uređenje;</p> <p>- pri odabiru lokacije za smještaj postrojenja za proizvodnju energije iz obnovljivih izvora uzeti u obzir prisutnost ugroženih i rijetkih stanišnih tipova, zaštićenih i/ili ugroženih vrsta flore i faune, elemente krajobraza i ciljeve očuvanja ekološke mreže;</p> <p>- pri odabiru trase prometnih koridora voditi računa o prisutnosti ugroženih i rijetkih staništa i</p>	-

				<p>zaštićenih i /ili ugroženih vrsta flore i faune, te o ciljevima očuvanja ekološke mreže;</p> <ul style="list-style-type: none"> - očuvati područja prekrivena autohtonom vegetacijom, postojeće šumske površine, šumske čistine i šumske rubove; - gospodarenje šumama provoditi sukladno načelima certifikacije šuma; - postojeće šume zaštititi od prenamjene i krčenja; - u gospodarenju šumama izbjegavati uporabu kemijskih sredstava za zaštitu bilja i bioloških kontrolnih sredstava; - štititi područja prirodnih vodotoka kao ekološki vrijedna područja te spriječiti njihovo onečišćenje, a prema potrebi izvršiti revitalizaciju i - izbjegavati regulaciju vodotoka, kanaliziranje i promjene vodnog režima; - planirani zahvati u području ekološke mreže koji mogu imati značajan utjecaj na ciljeve očuvanja i cjelovitost područja ekološke mreže podliježu ocjeni prihvatljivosti zahvata za ekološku mrežu sukladno čl.24. st. 2. Zakona o zaštiti prirode; - prostorni planovi koji obuhvaćaju zaštićeno područje donose se uz prethodno mišljenje Ministarstva zaštite okoliša i prirode. 	
8.	<p>Ured državne uprave u Koprivničko - križevačkoj županiji</p> <p>Služba za gospodarstvo i imovinsko-pravne poslove</p> <p>Klasa: 350-01/13-01/02,</p> <p>Urbroj: 2137-02-13-2 od 11.12.2013.</p>	02.12.2013.	07.01.2014.	<p>- za istražni prostor mineralnih sirovina građevnog šljunka i pijeska „ŽLJEBIC 1“ u Općini Sokolovac Služba za gospodarstvo i imovinsko-pravne poslove je Rješenjem klasa: UP/I-310-01/11-01/24 urbroj: 2137-02-01-17 od 17.05.2012. godine odobrila trgovačkom društvu Hrvatske šume d.o.o. Uprava šuma Podružnica Koprivnica istraživanje mineralnih sirovina na površini istražnog polja 12,15 hektara uz definirane koordinate vršnih točaka spojnica kojima je istražni prostor omeđen.</p>	<p>- u prilogu: Rješenje</p> <p>klasa: UP/I-310-01/11-01/24</p> <p>urbroj: 2137-02-01-17 od 17.05.2012.</p>
9.	<p>HEP - Operator distribucijskog sustava d.o.o. Zagreb, Elektra Koprivnica</p> <p>Znak i broj:</p> <p>4/05-496/2-2013.O.P. od 09.12.2013.</p>	02.12.2013.	07.01.2014.	<p>- nema zahtjeve za izradu Ciljanih II. izmjena i dopuna PPUO Sokolovac sa smanjenim sadržajem</p>	-
10.	<p>HŽ - Infrastruktura d.o.o. Zagreb, Razvoj i investicijsko planiranje</p> <p>Broj i znak:6156/13,</p>	02.12.2013.	07.01.2014.	<p>- ugovorni konzultant HŽ Infrastruktura d.o.o. Zagreb je konzorcij tvrtki URS i Idom temeljem Punomoći br. 849/13, DB, Zagreb, od 19.03.2013.</p> <p>Predat je zahtje za izradu Ciljanih II. izmjena i</p>	<p>- Punomoć HŽ Infrastruktura Zagreb za URS Polska</p>

	1.3.1.GI od 19.12.2013.			dopuna PPUO Sokolovac sa smanjenim sadržajem, dopisom br.: 2439/40032300/406/2013 S prilogima osobno uručen načelniku Općine Sokolovac g. Vladi Bakšaju.	Sp.z.o.o. Zagreb, br. 849/13, DB, Zagreb, od 19.03.2013.
11.	URS Sp z.o.o. - podružnica Zagreb Br:2439/40032300/406/2013 od 11.12.2013.	02.12.2013.	07.01.2014.	- zahtjev tvrtke URS Sp z.o.o. - podružnica Zagreb Za usluge po narudžbi HŽ Infrastrukture d.o.o. Zagreb prema ugovoru o pružanju usluga br. IPA3.1.1.1.06.01.c01. za izradu projekta i ostale projektne dokumentacije za „Poboljšanje postojećeg i izgradnju drugog kolosijeka željezničke pruge na dionici Križevci-Koprivnica-državna granica“. - temeljem Punomoći HŽ Infrastruktura Zagreb za URS Polska Sp.z.o.o. Zagreb, br. 849/13, DB od 19.03.2013. zahtjev za izradu Ciljanih II. izmjena i dopuna PPUO Sokolovac sa smanjenim sadržajem odnosi se na koridore javnih cesta koje se križaju s koridorom željezničke pruge M201 uzrokovanih prostornim uvjetima pri projektiranju denivelacija na sljedećim pozicijama: - 1. denivelacija državne ceste DC 41 i izmještanje spoja lokalne ceste LC 26071 na državnu cestu (oznaka pozicija 1. na situacijama 1:25.000 i 1:5.000 u prilogu), - 2. denivelacija državne ceste DC41 i izmještanje spoja lokalne ceste LC 26077 i nerazvrstane ceste Grabik - Lepavina na državnu cestu (oznaka pozicija 2. na situacijama 1:25.000 i 1:5.000 u prilogu), - 3. denivelacija županijske ceste ŽC2181 i izmještanje pozicije križanja ceste sa željezničkom prugom (oznaka pozicija 3. na situacijama 1:25.000 i 1:5.000 u prilogu). - također je izvršena i rekonstrukcija postojećih horizontalnih krivina R<1700 m kako bi se brzina prometovanja prugom povećala na 160 km/h (nova trasa prikazana na situacijama dio je postupka III. Ciljanih izmjena i dopuna PP KKŽ koja je u tijeku.	-
12.	URS Sp z.o.o. - podružnica Zagreb Br:2439/40032301/053/2014 od 12.02.2014.	02.12.2013.	17.02.2014.	DOPUNA ZAHTJEVA - s obzirom na dodatne izvršene istražne radove koji su pokazali da će zemljani radovi pri izgradnji željezničke pruge zauzeti nešto širi koridor od prvotno planiranog, bilo je potrebno izmjestiti spojnu cestu nerazvrstane ceste Grabik - Lepavina na državnu cestu DC41 cca 15-20 m prema sjeveru (oznaka pozicija 2. na situaciji 1:5.000 u prilogu, kao i nacrtima predanim uz prvotni zahtjev).	- prilog: Punomoć HŽ Infrastruktura d.o.o. Zagreb od 19.03.2013.

13.	JANAF - Jadranski naftovod d.d. Zagreb Sektor razvoja i investicija Znak i broj: 1-2.4.-550/13 od 09.12.2013.	02.12.2013.	07.01.2014.	- nema posebne zahtjeve za izradu Ciljanih II. izmjena i dopuna PPUO Sokolovac sa smanjenim sadržajem jer trasa Jadranskog naftovoda ne prolazi područjem Općine Sokolovac	-
14.	Županijska uprava za ceste Križevci URBROJ:376-06-1427/2013 od 11.12.2013.	02.12.2013.	07.01.2014.	- posebni zahtjevi za izradu Ciljanih II. izmjena i dopuna PPUO Sokolovac sa smanjenim sadržajem odnose se na sljedeće: 1. u naselju Miličani potrebno je na karti produljiti trasu javne ceste LC 26079 (prema situaciji u prilogu), 2. u naselju Donji Maslarac potrebno je na karti skratiti trasu javne ceste LC 26097 (prema situaciji u prilogu), 3. od naselja Donja Velika potrebno je na karti produljiti trasu javne ceste LC 26094 (prema situaciji u prilogu).	- grafički prikazi (karte) u prilogu
15.	Hrvatske šume, Uprava šuma, Podružnica Koprivnica Ur.broj: KC-06-13-ĐL-343/01 od 28.01.2013.	02.12.2013.	30.01.2013.	- zahtjevom (postoji zahtjev i od 25.10.2010. godine) u svezi ponovnog otvaranja napuštenog prostora eksploatacije „Branjska“ zatraženo je uvrštavanje u prostorno - plansku dokumentaciju Istražno polje „Branjska“ u Općini Sokolovac, te se dostavljaju koordinate vršnih točaka predloženog Istražnog polja, - prostor IP „Branjska“ obuhvaća šumu i šumsko zemljište k.č.br. 151 u k.o. Lepavina i k.č.br. 357 i 362 u k.o. Branjska, u sastavu GJ Mesarica Plavo.	- Prilog: grafički prikaz (karta) u m 1:5.000 i zahtjev HŠ od 25.10.2010. Upućen Općini Sokolovac
16.	Hrvatske šume, Uprava šuma, Podružnica Koprivnica Ur.broj: KC-06-13-ĐL-343/03 od 20.02.2013.	02.12.2013.	25.02.2013.	- nadopuna zahtjeva za izradu Ciljanih II. izmjena i dopuna PPUO Sokolovac sa smanjenim sadržajem u vezi eksploatacije šljunka na EP „Žljebic“ po dostavljenim koordinatama iz Rješenja, - prostor EP „Žljebic“ obuhvaća šumu i šumsko zemljište na dijelu k.č.br. 3115/1 u k.o. Jagnjedovec u sastavu G.J. Mesarica Plavo.	- prilog: koordinate vršnih točaka EP „Žljebic“
17.	Hrvatske šume, Uprava šuma, Podružnica Koprivnica Ur.broj: KC-06-14-ĐL-1148/01 od 24.04.2014.	02.12.2013.	28.04.2014.	- nakon sastanka sa predstavnicima izrađivača Plana utvrđeno je sljedeće: - na str. 42. u tablici umjesto oznake Š2 za gospodarske šume treba promijeniti oznaku Š1; - na str. 50. Spominje se šuma Kolačka koja nije na području Općine Sokolovac; - na str.110. rekreacijska namjena šume prikazana	-

				<p>je u gospodarskoj šumi, a namjena šume se može mijenjati samo propisanoj zakonskoj proceduri (Zakon o šumama);</p> <p>- za šume šumoposjednika su izrađeni Programi gospodarenja;</p> <p>- gospodarenje šumama propisano je Zakonom o šumama pa se u čl. 2. navodi sljedeće:</p> <p>1. Šume i šumska zemljišta dobra su od interesa za RH te imaju njezinu osobitu zaštitu.</p> <p>2. Šume i šumska zemljišta zaštićuju se i koriste na način određen ovim Zakonom i posebnim propisima.</p> <p>Isto tako u čl. 37. Zakona o šumama regulirana je gradnja objekata u šumi.</p>	
--	--	--	--	---	--

